

## Extraction du débit moyen du mois de juillet à la station de Montjean-sur-Loire, depuis 1900

Réalisation : GIP Loire Estuaire / Sources des données : DREAL Pays de la Loire

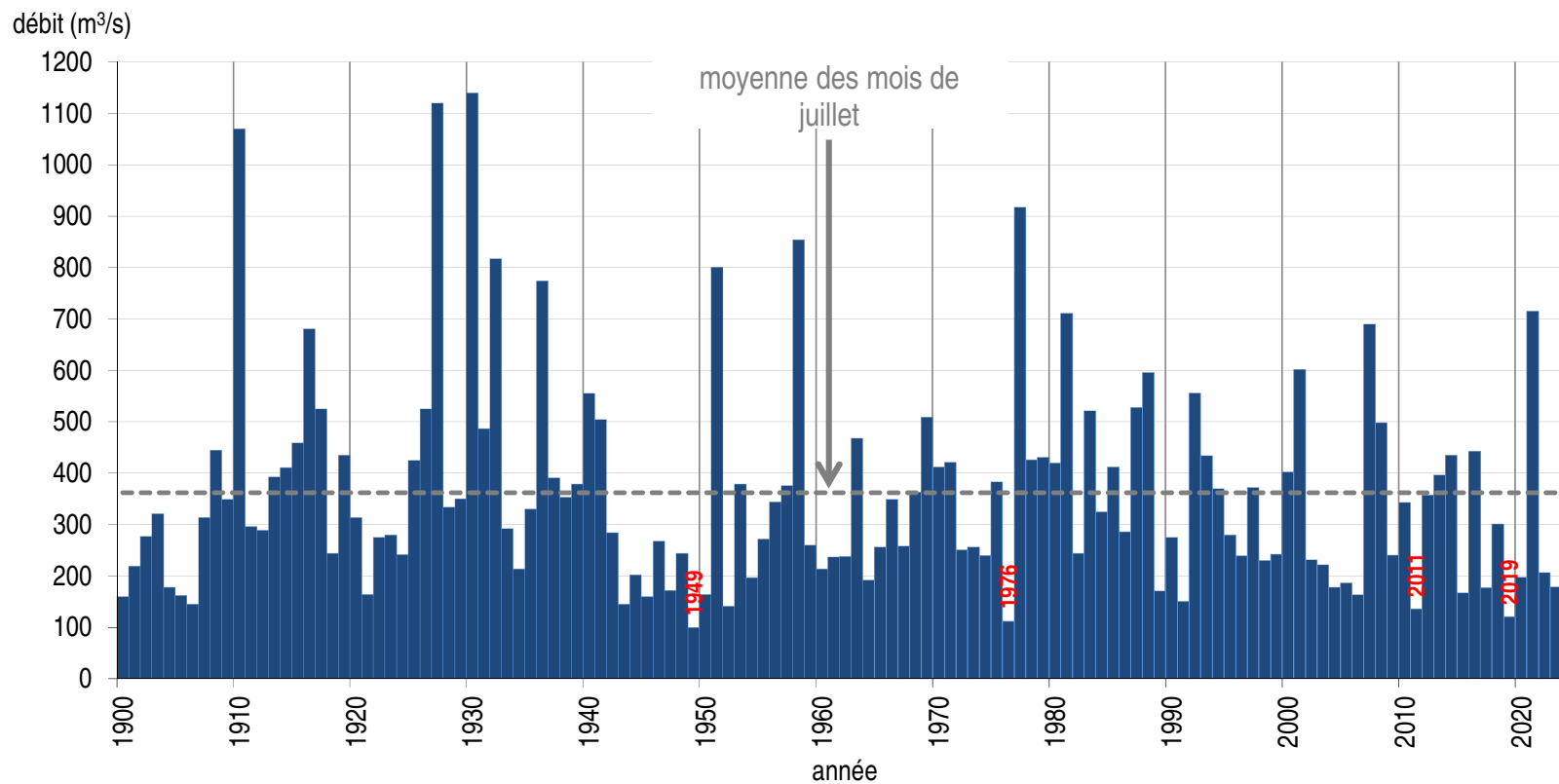

Avec un débit moyen de 650 m<sup>3</sup>/s, le mois de juillet 2024 est très humide, apportant presque de 2 fois plus d'eau que la moyenne des mois de juillet depuis 1900. Plus de 90% des mois de juillet sont plus secs que cette année,.

*Document réalisé par le GIP Loire Estuaire, le 13/08/2024*