

# Extraction du débit moyen du mois de juillet à la station de Montjean-sur-Loire, depuis 1900

Réalisation : GIP Loire Estuaire / Sources des données : DREAL Pays de la Loire

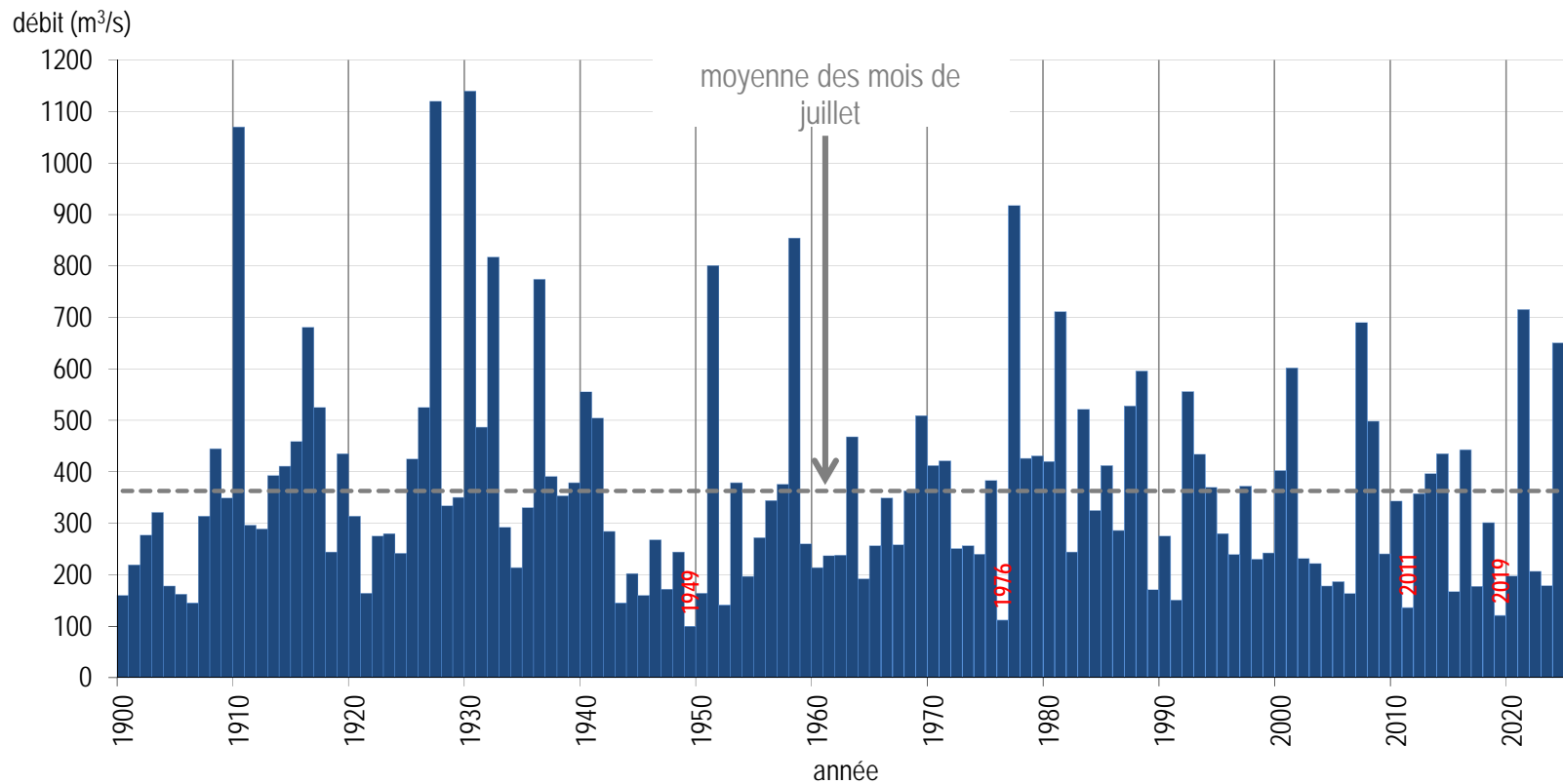

Avec un débit moyen de 171 m<sup>3</sup>/s, le mois de juillet 2025 est sec, apportant plus de 2 fois moins d'eau que la moyenne des mois de juillet depuis 1900. Plus de 85% des mois de juillet sont plus humides que cette année.

*Document réalisé par le GIP Loire Estuaire, le 07/10/2025*